

# 新北市忠義國民小學

## 新型冠狀病毒防疫相關資料

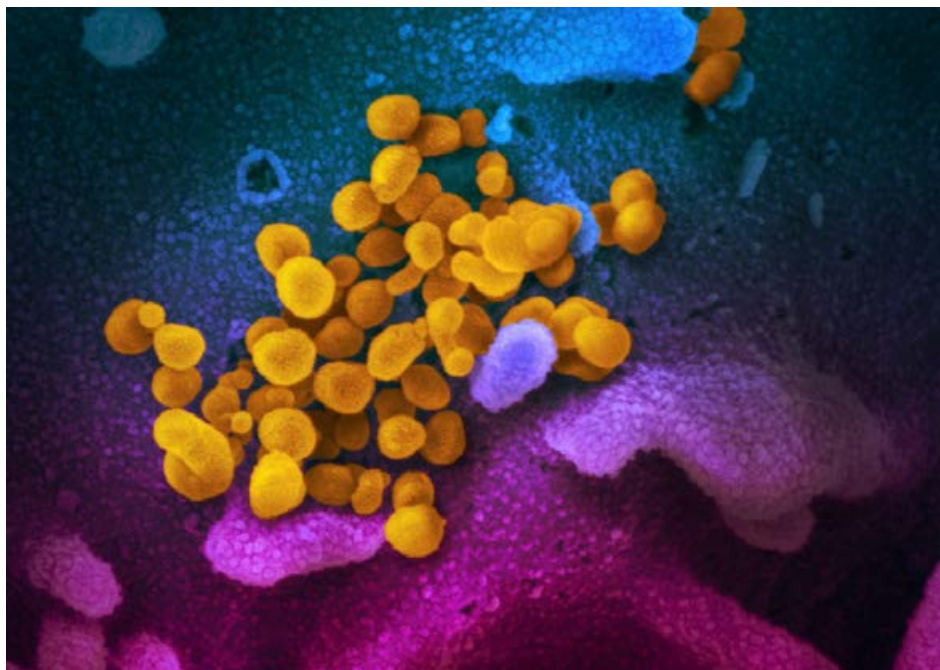

## 校內防疫相關物資

# 校內防疫相關資源

§普通班發下防疫相關物資：

- (1)漂白水(未稀釋)600c.c.×1
- (2)75%藥用酒精500c.c.×1
- (3)兒童口罩×10 (夾鏈袋/登記表)
- (4)香皂×1
- (5)皂袋×1
- (6)FORA額耳溫槍 (已在各班醫藥箱)

§科任教室(圖書館/藝文&文教中心)發下防疫相關物資：

- (1)消毒殺菌水600c.c.×1(資訊教室為75%藥用酒精)
- (2)香皂×1
- (3)皂袋×1

§行政處室/會議室發下防疫相關物資：

- (1)消毒殺菌水600c.c.×1

# 校內防疫相關資源補充說明

## (1) 漂白水

- A. 漂白水稀釋比例依照流感防疫原液和水的建議比例為 **1:100**；若疫情持續上升，可視狀況調整成 **1:10**。
- B. 各班漂白水用畢之後將不再補充，可保留空瓶至學務處已稀釋好的消毒殺菌水(悍菌遁消毒水或次氯酸水)，學務處提供之消毒殺菌水環教組在能力範圍所及將盡量無限量供應。
- C. 使用漂白水消毒時應保持室內空氣流通。
- D. 悍菌遁清香消毒水成分為磷苯甲基對氯酚 ( *o*-benzyl-*p*-pchlorophenol—4.5%)，可以理解成和沙威隆或是滴露相同成分；學務處提供的原液和水稀釋比例為 **1:200**。



# 稀釋後漂白水適合大面積消毒

## 漂白水調配方式

備註：以下調配比例是以漂白水的次氯酸鈉濃度為5%到6%為前提做稀釋。

### ① 清潔地板、櫥櫃、廚房：

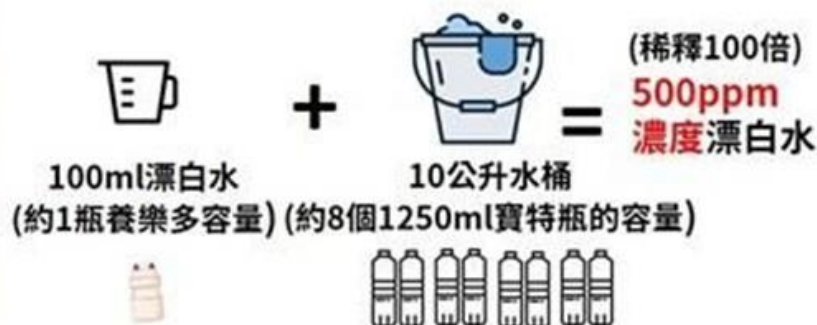

### ② 清潔浴室、馬桶：





## 漂白水消毒步驟

### 消毒步驟

- ① **穿** 消毒前穿上圍裙、戴上口罩和手套，以保護雙手及避免呼吸道受到刺激。
- ② **稀** 將漂白水稀釋至所需濃度。
- ③ **擦** 將拖把、抹布或舊牙刷沾漂白水，以擦拭方式擦地板、桌椅、櫥櫃、洗手台、水龍頭、馬桶等區域，若是用噴灑方式清潔則無效。
- ④ **停** 擦拭後，靜置五至十分鐘，等漂白水發揮殺菌功效。
- ⑤ **沖** 再以清水沖洗或擦拭剛才清潔的區域。
- ⑥ **棄** 用過的漂白水需要大量稀釋至少100倍後，才能倒入廚房污水道或戶外水溝，或是將之靜置一天氧化後再倒掉。



# 校內防疫相關資源補充說明

## (2)75%藥用酒精（含噴頭）

A.各班期初謹配發乙次，用畢將不再補充。

B.因75%酒精含水量較少，建議75%酒精盡量用在教室如電腦、鍵盤滑鼠、遙控器...等相關設備如電腦；日常消毒以稀釋漂白水或消毒液即可。另，用畢之空瓶亦可保留自行添加酒精或是至學務處添裝消毒殺菌水。

C.此批酒精我校已於01/30向製造廠商訂購，但酒精目前為管制物品，雖說學校也在優先配發對象之列，但仍受每日配給額限制，到校之後環教組將儘速配發至各班。



## 75%酒精適合小面積擦拭消毒

### 消毒方式

- ① 酒精噴灑於紙巾或纖維布上，擦拭門把、電燈按鈕、手機螢幕、書桌、電腦鍵盤、滑鼠等地方。



- ② 酒精噴灑於手上搓揉20-30秒，做為乾洗手之用，**搭配護手霜或乳液加強保濕。**





# 環境防護

## 漂白水

每日課程結束後，消毒一次(重點位置：門把、課桌椅…)，含各處室、科任教室及各班教室。  
**噴完請關閉教室30分鐘以上，以達到消毒效果**

漂白水的泡製，請務必依照正確比例調製，且當天用畢喔!



## 酒精

- 1.學生手部消毒使用，**每次用量只需2-5CC**
- 2.教室淨空時，酒精噴槍噴完請關閉教室30分鐘以上，以達到消毒效果

## 保持通風

請學生增加保暖衣物，避免天冷門窗緊閉。

## 增加課桌椅間距

防疫物資得來不易請節約使用



# 漂白水及酒精消毒範圍

勤洗手



重衛生

防疫視同作戰

講桌

門把

窗戶手把

課桌椅

地板

各式設備開關

# 校內防疫相關資源補充說明

## (3) 口罩

- A. 班級一次配發10片(中低年級：兒童口罩；高年級：成人口罩)，以夾鏈袋包裝。
- B. 口罩目前為管制物品，隨包裝附有紀錄表，請導師發下備用口罩時紀錄發給對象並簡敘原因，用罄憑紀錄單至健康中心再領一包（10片）。
- C. 學校口罩為**救急**使用，請各班導師配合每日檢查學童備用口罩制度鼓勵學童自行攜帶自己要使用的口罩。
- D. 口罩管制期間建議學童之間不要有互相借用的行為，避免日後可能發生的爭議。



# 班級防疫宣導

## 口罩選擇及配戴方式

購買醫用口罩，選擇有“衛部（署）字號”的才是醫療口罩。

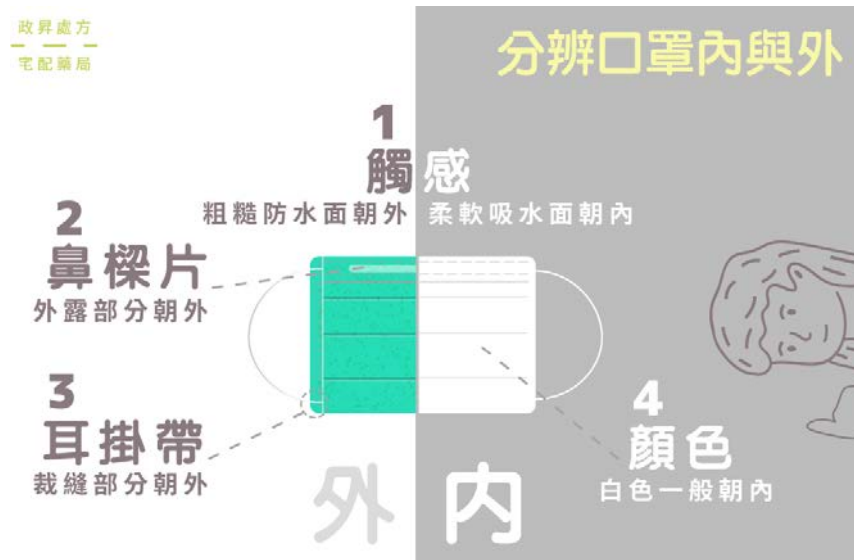

### 正確戴口罩4步驟



### 正確戴口罩4步驟



### 正確戴口罩4步驟



### 正確戴口罩4步驟



# 校內防疫相關資源補充說明

## (4)香皂 ( 皂袋 )

- A.香皂及香皂袋期初各班配發乙個 ( 含科任教室 ) ，請同仁鼓勵學生正確洗手，並確實乾燥清潔之後的雙手。
- B.香皂用畢至學務處登記領取，惟配給量為各教室一週一個為上限。
- C.皂袋可掛在水龍頭下方或是自行使用掛勾吊掛，物讓香皂泡在水中，造成污染或浪費。
- D.學校經費無法購買洗手乳供各班穩定長期使用，但仍樂見教師自備或募集班級所需洗手乳。

# 學生洗手時機



重點是洗手後的乾燥



# 正確der 洗手5步驟

## 濕



1. 把手弄濕。

## 搓



2. 抹上肥皂，手心、手背、指尖和指縫搓揉20秒。

## 沖



3. 把手上肥皂泡沫沖洗乾淨。

## 捧



4. 用大把水龍頭沖乾淨並記得關水龍頭。

## 擦



5. 把手擦乾或烘乾。

## 班級防疫宣導-勤洗手，完整洗手7字訣



1

**內** 手心  
互相搓洗



2

**外** 仔細  
搓洗手背



3

**夾** 十指交錯  
搓洗指縫



4

**弓** 搓洗  
手指背



5

**大** 搓洗大拇指  
與虎口



6

**立** 仔細  
清洗指尖



7

**腕** 連手腕  
一併搓洗

健談 [havemary.com](http://havemary.com)





# 校內防疫相關資源補充說明

## (5)額耳溫槍

- A.請依照使用說明書正確量測額溫（詳工作會報）。
- B.請各班導師**立即檢查班級額溫槍**是否正常運作，(之前遇到班上的問題：1.電池裝錯方向2.電池沒電3.電池塑膠膜未拔掉4.探頭有髒汙，假如探頭有髒汙會影響紅外線功能，請老師用濕布擦拭及保持清潔乾燥)。
- C.額溫槍沒電或是檢查後無法使用請與健康中心聯繫。
- D.**發燒標準**：舌下口溫超過 $37.5^{\circ}\text{C}$ ，腋溫超過 $37^{\circ}\text{C}$ ，耳溫超過 $38^{\circ}\text{C}$ ，額溫超過 $37.5^{\circ}\text{C}$ 。
- E.校門及班級額溫異常標準：額溫超過 $37^{\circ}\text{C}$ 即需後送檢疫站進行耳溫確認。
- F.耳溫量測超過 $38^{\circ}\text{C}$ 才通知家長接回。

# 校內防疫相關資源補充說明

G.校內學童體溫測量密集時段，體溫異常學童請直接送到校徽廣場**檢疫站**，**勿直接送到健康中心**，以避免疑似發燒學童在健康中心感染到因其他原因到健康中心尋求服務的學童。

H.校內學童體溫測量密集時段：

上午：07:00~08:00

中午：13:20~14:30

下午：15:50~16:20



校內簡易檢疫站

# I.FORA額耳溫槍測量額溫正確方法 (以掃描滑動方式測量)

## ■ 簡易使用指南－量測方式

耳溫及額溫量測方式之切換，可由取下或蓋上頭蓋方式進行自動轉換。

### ■ 耳溫量測簡易操作圖

耳溫量測步驟

步驟一 移除頭蓋。

步驟二 使用前請先以乾棉花清潔探頭鏡面。

步驟三 按一次電源/記憶鍵開機。螢幕依序顯示到最後一筆體溫值畫面。

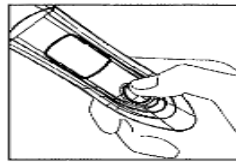

(圖2-1)

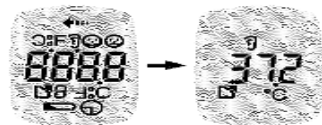

(圖2-2)

步驟四 將量測探頭置入耳道，保持一定的方向與深度。(因外耳道不是直的，請將耳背輕輕往後上方拉。)

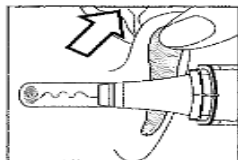

(圖3)

步驟五 按壓掃描鍵一次，直到聽到“嗶”一聲即量測完成。

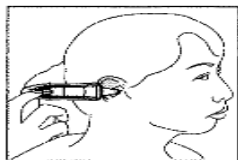

(圖4)

步驟六 量測完成，螢幕顯示溫度值。

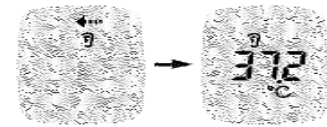

(圖5)

### ■ 額溫量測模式

步驟一 蓋上頭蓋→按一次電源/記憶鍵，螢幕畫面顯示到最後一筆體溫值畫面。

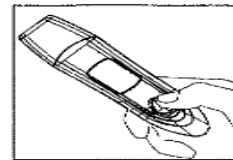

(圖6-1)

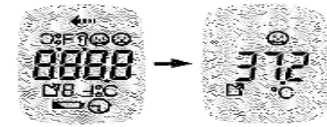

(圖6-2)

步驟二 可選擇下列之一進行量測：

1. 掃描額頭：

放置太陽穴表面上，耳溫槍距離太陽穴表面2公分內(圖7-1)，按住掃描鍵不放，經太陽穴一端，移動到太陽穴另一端(圖7-2)。

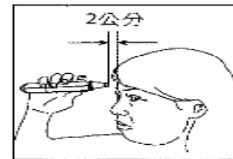

(圖7-1)

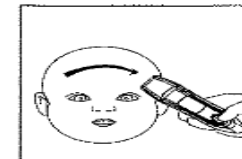

(圖7-2)

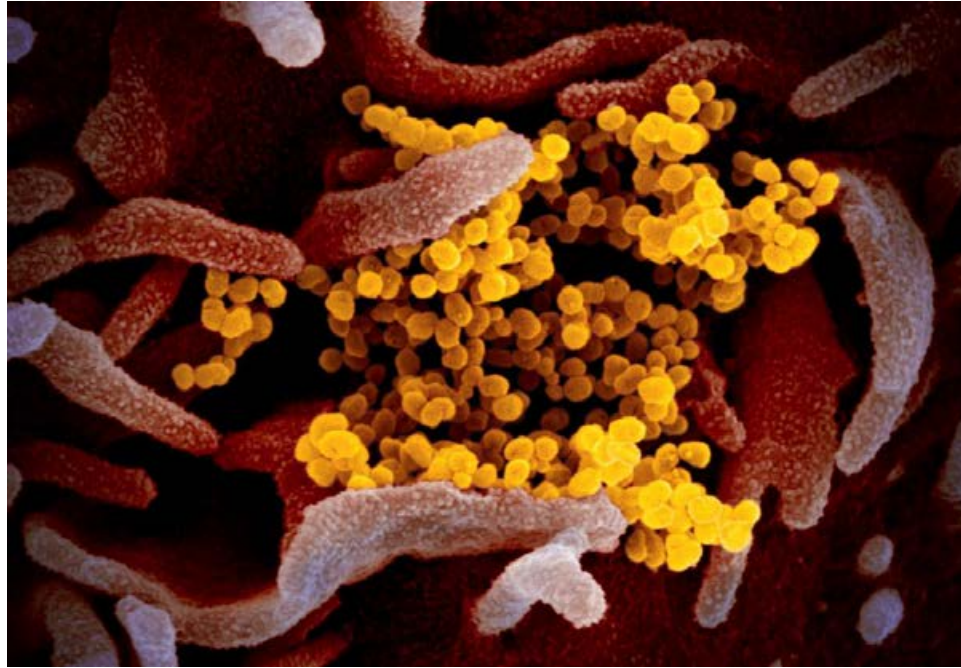

## 營養午餐相關注意事項

# 營養午餐相關注意事項

- (1)已請午餐公司各班配發(一天配給量：頭套×3/手套×3，紙口罩×3)，每週發放乙次。
- (2)班級打菜/盛菜時，請導師指導：
  - A. 專人打飯菜。
  - B.學生手部清潔之後分流打飯菜，避免整班長串人龍排隊。
  - C.打飯菜及用餐時間避免交談。
  - D.學生在自己座位區單獨用餐不共食(避免數個學生聚集一張桌子用餐)。

# 營養午餐相關注意事項

(3)請導師宣導盡量讓學生攜帶自己的環保餐具，**防疫期間學務處暫停環保餐具外借**(改以免洗餐碗及塑膠湯匙因應)，請使用後於班上沖洗後回收（紙容器/硬塑膠）即可，免洗餐具為救急使用，學務處將登記並統計。

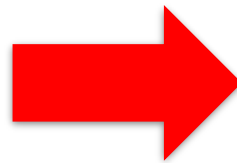

# 營養午餐相關注意事項

備餐區

- (4) 素食及學務處打餐區移至學務處外面，敬請同仁或學生打餐時避免交談。
- (5) 備餐區移至學務處對面。



葷食區



素食區

# 營養午餐相關注意事項

(6) 午餐停餐申請單填寫後請於**15:00前**直接交給**午餐秘書**，勿隨通報單送至健康中心，停餐計算起始日為午餐秘書收到申請單之次一上課上班日，恕無法受理請假當日之停餐退費申請。

新北市忠義國小午餐退費申請單

\_\_\_\_\_年\_\_\_\_\_班 姓名：\_\_\_\_\_ 座號：\_\_\_\_\_

申請退費原因：

1. 事假 病假 公假(該生是否有上課後班? 是否)

2. 午餐退訂 3. 課後班退訂。

自\_\_\_\_\_月\_\_\_\_\_日起至自\_\_\_\_\_月\_\_\_\_\_日止

轉學(轉出)：自\_\_\_\_\_月\_\_\_\_\_日起轉出。

申請日期：\_\_\_\_\_ 導師簽名：\_\_\_\_\_

【說明】：1. 轉學、病假，自申請日之次一上課日起開始計算。  
2. 公假、事假之停餐請於三日前提出申請，當日提出之事公病假皆無法退費。  
3. 午餐(加)退訂申請皆以一個月為主。  
4. 班級未提出申請者視同放棄，午餐公司會依合約正常供餐。  
5. 填寫後將申請書交給學務處午餐秘書。

※申請退費一律以本申請書為依據，退費於每月結算後退費※



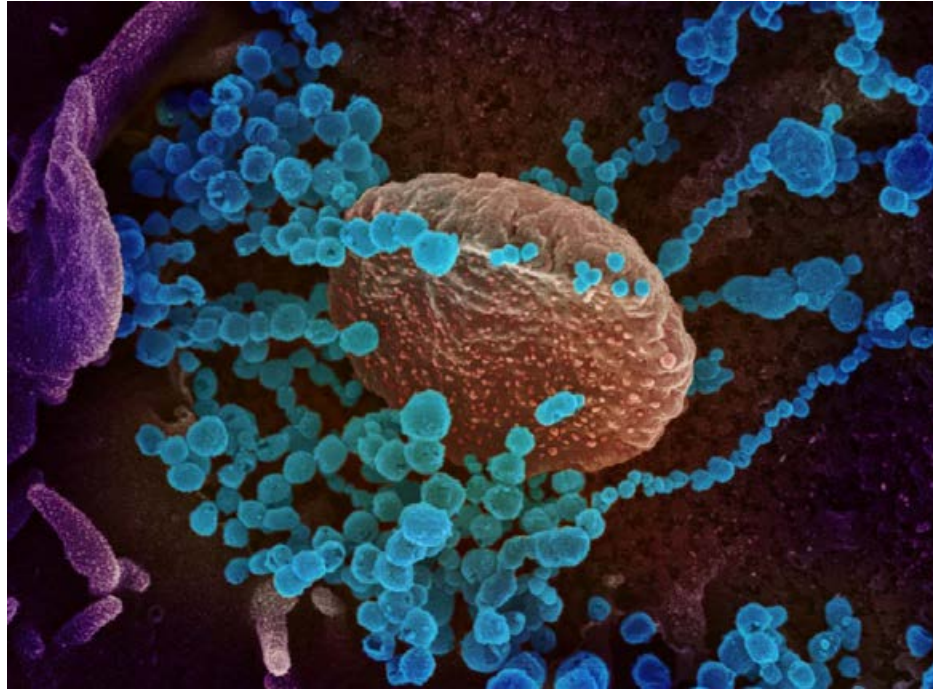

防疫宣導

# 新北市三級健康防護措施

## 一起守護孩子的健康

### 第一級

請家長每日**上學前**幫孩子量體溫



### 第二級

入校時**再次**量測體溫



### 第三級

在校掌握**學生健康情形與出勤狀況**



**生病不上課不上學**  
**做好自主健康管理**

新北學Bar關心您



# 防疫宣導-生病不上學

到校前，師生在家量體溫。  
學生將體溫記錄在聯絡簿後上學。

額溫  $\geq 37.5^{\circ}\text{C}$

耳溫  $\geq 38^{\circ}\text{C}$

腋溫  $\geq 37^{\circ}\text{C}$

疑似發燒、呼  
吸道感冒症狀

是

生病不上班、不  
上課，請假就醫  
充分休息

否

學生書包務必  
備至少一個口罩

建議師生配戴口罩上學

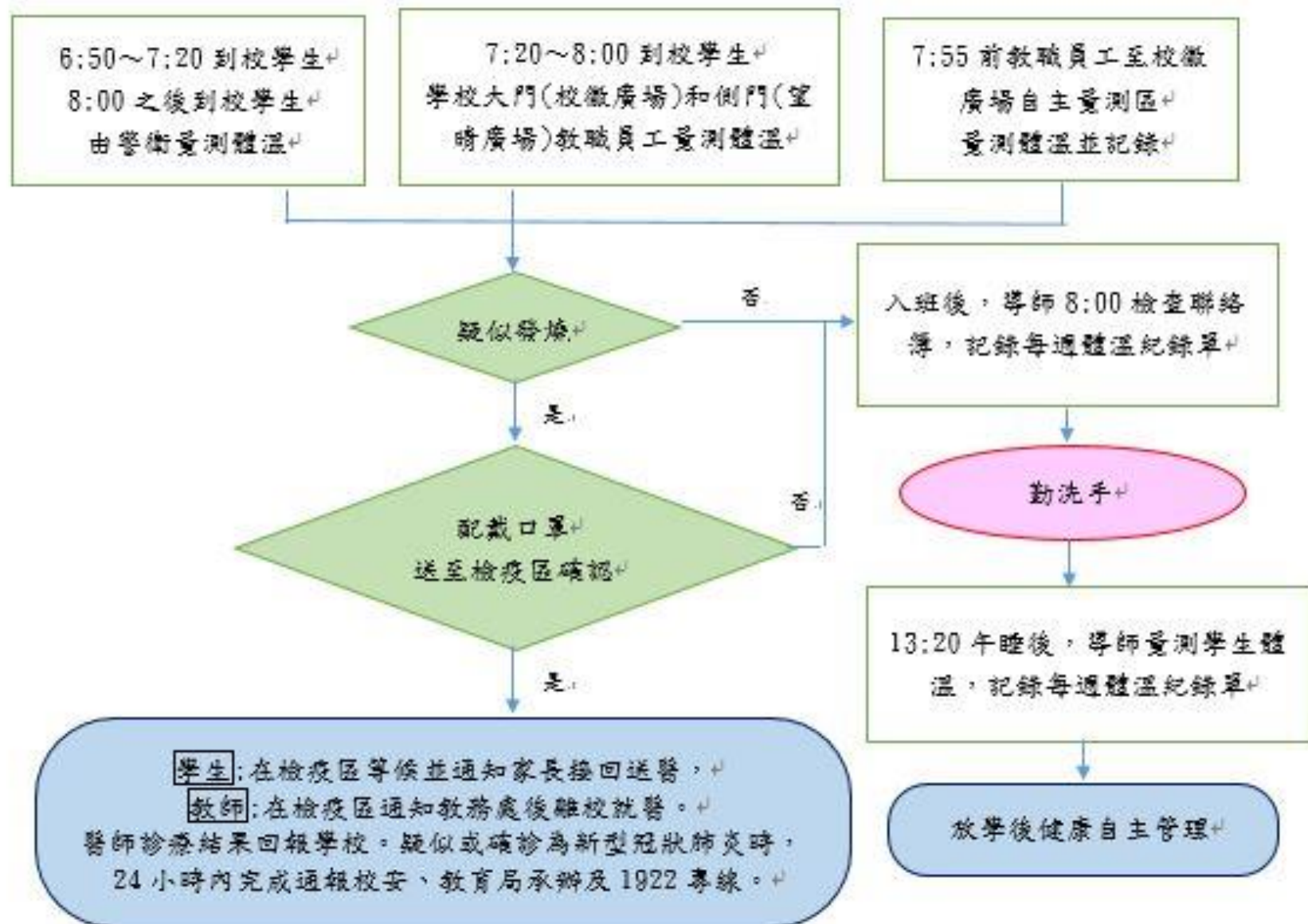

**學生**:在檢疫區等候並通知家長接回送醫，  
**教師**:在檢疫區通知教務處後離校就醫。  
 醫師診療結果回報學校。疑似或確診為新型冠狀肺炎時，  
 24 小時內完成通報校安、教育局承辦及 1922 專線。

# 大門體溫量測配置圖

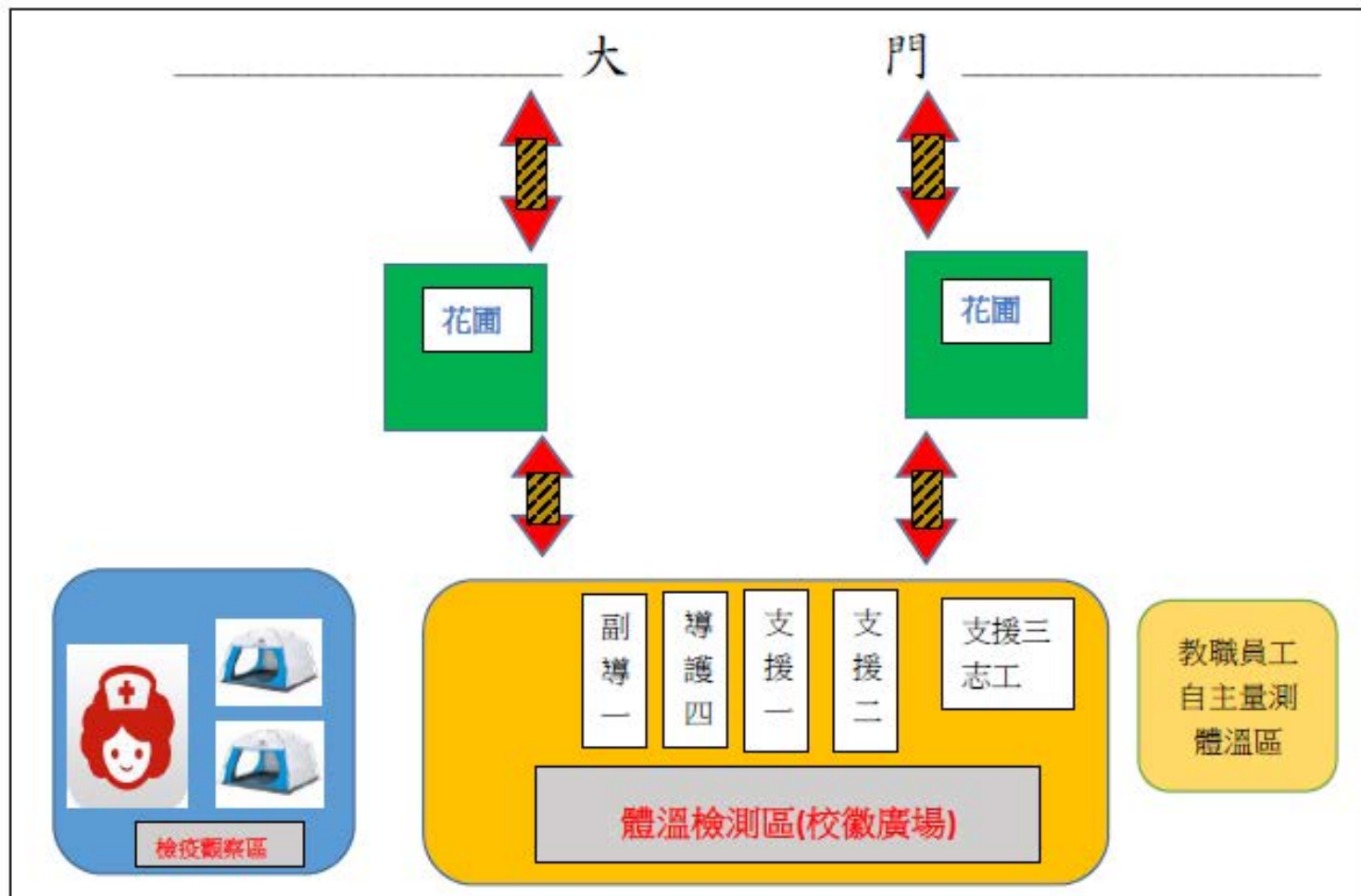

# 體溫量測動線人力

新北市蘆洲區忠義國民小學嚴重特殊傳染性肺炎(武漢肺炎)防疫人員輪值表 109.02.23

週次	日期	組別	導護四	副導一	支援1		支援2		支援3(後送)	機動(行政)		副導二	支援4		支援5		支援6(後送)		機動(行政)	
1	02/25 - 02/28	一	導護四	副導一	助理	李芝青	工友	張長植	志工隊(志工原則盡量協助,若有缺人力則請機動組長協助後送。)	事務	郭雅婷	副導二	工友	陳建宏	工友	邱顯輝	英語	陳美智	訓育	林佩詩
2	02/28 - 03/06	二	導護四	副導一	體育	張庭瑄	訓育	林佩詩		特教	蔡育紋	副導二	英語	羅瑜琪	工友	吳建興	英語	陳植珊	體育	張庭瑄
3	03/06 - 03/13	三	導護四	副導一	英語	張靜雯	英語	羅惠君		訓育	林佩詩	副導二	英語	錢莉莉	英語	王明珠	英語	陳琬宜	特教	洪仲俞
4	03/13 - 03/20	四	導護四	副導一	英語	鄭仔婷	英語	黃淑紋		教學	顏國豪	副導二	英語	李惠菁	自然	邱宴君	自然	陳朝豪	註冊	陳冠吟
5	03/20 - 03/27	五	導護四	副導一	自然	陳智煌	自然	黃崇豪		幹事	簡詩庭	副導二	自然	施吉忠	自然	龔育賢	自然	張永源	研究	楊愛涵
6	03/27 - 04/03	六	導護四	副導一	自然	葉子維	鄉土	王淑滿		出納	蔡佩君	副導二	鄉土	洪美蓮	鄉土	蘇佩珊	社會	莊登發	資訊	柯博權
7	04/03 - 04/10	七	導護四	副導一	社會	陳佳汎	資訊	田德勝		體育	張庭瑄	副導二	資訊	張志成	資訊	陳軒德	社會	張伊甄	推廣	劉有萱
8	04/10 - 04/17	八	導護四	副導一	體育	黃世傑	體育	陳治齊		社教	蕭蕙敏	副導二	體育	力良順	音樂	林羽聆	音樂	吳惠婷	閱推	李宜芬
9	04/17 - 04/24	九	導護四	副導一	體育	黃啟賢	體育	曾寶玉		專輔	林芸潔	副導二	體育	江皓璋	音樂	鄭舜日	音樂	呂佩玲	特教	張長穎
10	04/24 - 05/01	十	導護四	副導一	藝術	賴冠樺	綜合	江英瑞		特教	易思嘉	副導二	藝術	王群升	藝術	王美鳳	藝術	陳美西	特教	李俊奎
11	05/01 - 05/08	一	導護四	副導一	助理	李芝青	工友	張長植		事務	郭雅婷	副導二	工友	陳建宏	工友	邱顯輝	英語	陳美智	訓育	林佩詩
12	05/08 - 05/15	二	導護四	副導一	體育	張庭瑄	訓育	林佩詩		特教	蔡育紋	副導二	英語	羅瑜琪	工友	吳建興	英語	陳植珊	體育	張庭瑄
13	05/15 - 05/22	三	導護四	副導一	英語	張靜雯	英語	羅惠君		訓育	林佩詩	副導二	英語	錢莉莉	英語	王明珠	英語	陳琬宜	特教	洪仲俞
14	05/22 - 05/29	四	導護四	副導一	英語	鄭仔婷	英語	黃淑紋		教學	顏國豪	副導二	英語	李惠菁	自然	邱宴君	自然	陳朝豪	註冊	陳冠吟
15	05/29 - 06/05	五	導護四	副導一	自然	陳智煌	自然	黃崇豪		幹事	簡詩庭	副導二	自然	施吉忠	自然	龔育賢	自然	張永源	研究	楊愛涵
16	06/05 - 06/12	六	導護四	副導一	自然	葉子維	鄉土	王淑滿		出納	蔡佩君	副導二	鄉土	洪美蓮	鄉土	蘇佩珊	社會	莊登發	資訊	柯博權
17	06/12 - 06/19	七	導護四	副導一	社會	陳佳汎	資訊	田德勝		體育	張庭瑄	副導二	資訊	張志成	資訊	陳軒德	社會	張伊甄	推廣	劉有萱
18	06/19 - 06/26	八	導護四	副導一	體育	黃世傑	體育	陳治齊		社教	蕭蕙敏	副導二	體育	力良順	音樂	林羽聆	音樂	吳惠婷	閱推	李宜芬
19	06/26 - 07/03	九	導護四	副導一	體育	黃啟賢	體育	曾寶玉		專輔	林芸潔	副導二	體育	江皓璋	音樂	鄭舜日	音樂	呂佩玲	特教	張長穎
20	07/03 - 07/10	十	導護四	副導一	藝術	賴冠樺	綜合	江英瑞		特教	易思嘉	副導二	藝術	王群升	藝術	王美鳳	藝術	陳美西	特教	李俊奎
21	07/10 - 07/14	一	導護四	副導一	助理	李芝青	工友	張長植		事務	郭雅婷	副導二	工友	陳建宏	工友	邱顯輝	英語	陳美智	訓育	林佩詩

# 側門體溫量測配置圖

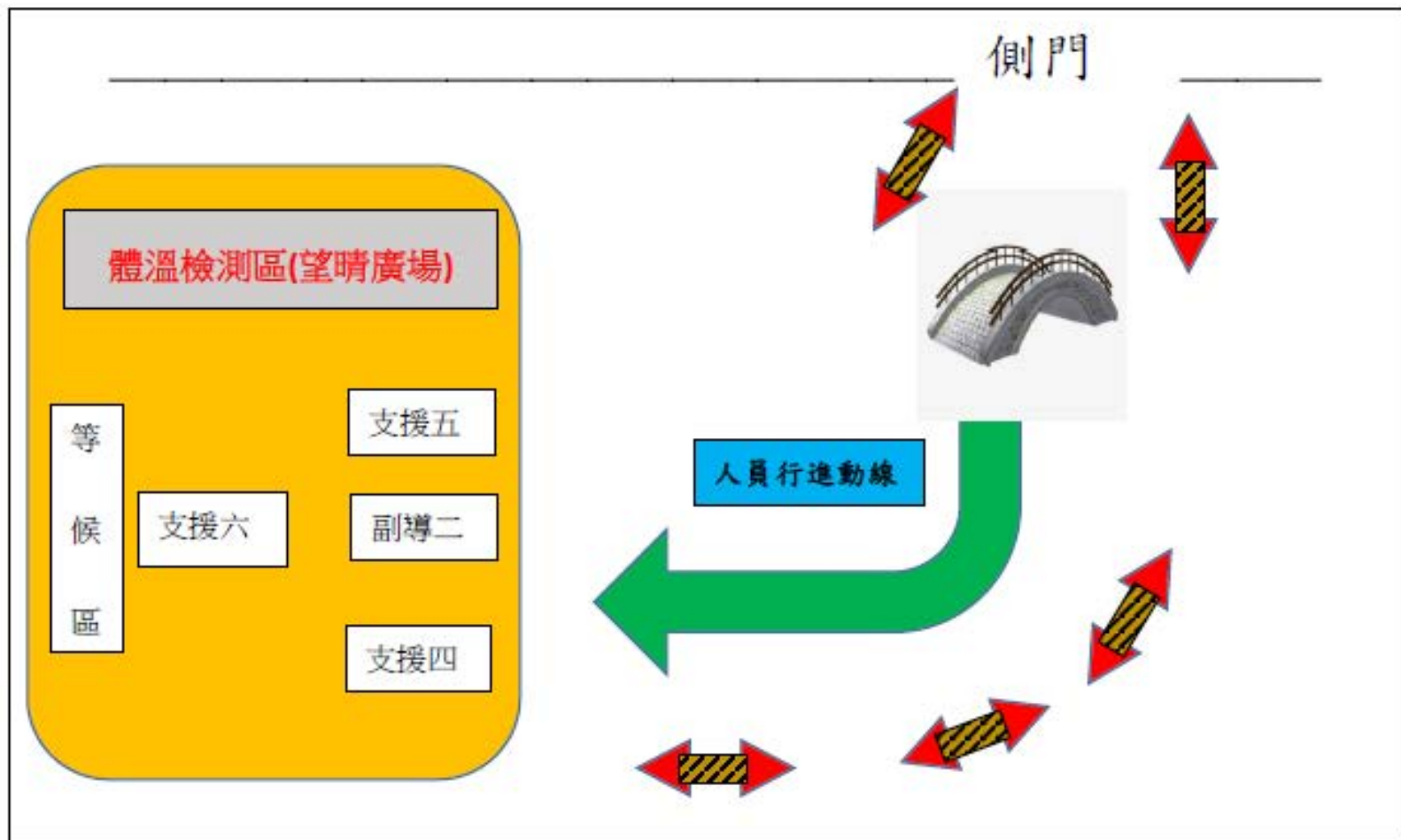

# 具感染風險民眾追蹤管理機制

資料更新日期 2020/2/5

介入措施	居家隔離	居家檢疫	自主健康管理
對象	確定病例之接觸者	<b>具中港澳旅遊史者</b>	<b>對象1:申請赴港澳獲准者</b> 對象2:通報個案但已檢驗陰性且符合解除隔離條件者
負責單位	地方衛生主管機關	地方政府民政局/ 里長或里幹事	<b>衛生主管機關</b>
方式	<b>居家隔離14天</b> 主動監測1天2次	<b>居家檢疫14天</b> 主動監測1天1~2次	自主健康管理 <b>14天</b>
配合事項	<ul style="list-style-type: none"> <li>● 衛生主管機關開立「<b>居家隔離通知書</b>」</li> <li>● 衛生主管機關每日追蹤2次健康狀況</li> <li>● <b>隔離期間留在家中(或指定地點)不外出，亦不得出境或出國，不得搭乘大眾運輸工具。</b></li> <li>● <b>有症狀者</b>由衛生主管機關安排就醫。</li> <li>● 如未配合中央流行疫情指揮中心防治措施，將依傳染病防治法裁罰，必要時進行強制安置</li> </ul>	<ul style="list-style-type: none"> <li>● 主管機關開立「<b>旅客入境健康聲明暨居家檢疫通知書</b>」，<b>配戴口罩返家</b>檢疫。</li> <li>● 里長或里幹事進行健康關懷<b>14天</b>，每日撥打電話詢問健康狀況並記錄「<b>健康關懷紀錄表</b>」。</li> <li>● <b>檢疫期間留在家中(或指定地點)不外出，亦不得出境或出國，不得搭乘大眾運輸工具。</b></li> <li>● <b>有症狀者</b>將送指定醫療機構採檢送驗<b>衛生主管機關加入主動監測。</b></li> <li>● 如未配合中央流行疫情指揮中心防治措施，將依傳染病防治法裁罰，必要時進行強制安置。</li> </ul>	<ul style="list-style-type: none"> <li>● 自主健康管理期間應盡量避免外出，如需外出應全程配戴外科口罩；落實呼吸道衛生及咳嗽禮節每日早/晚各量體溫一次；期間如出現不適症狀，請立即撥打<b>防疫專線1922</b>依指示就醫。</li> </ul>
法令依據	傳染病防治法第48條	傳染病防治法第58條	傳染病防治法第36條

中央流行疫情指揮中心 關心您



www.cdc.gov.tw

疫情通報及諮詢專線：1922

廣告



# 校園停課標準



預作準備！面對不同狀況時，有標準可依循！

## 高級中等學校（含）以下

- （一）**1班有1位師生**被中央流行疫情指揮中心列為確定病例，該班停課。
- （二）**1校有2位以上師生**被中央流行疫情指揮中心列為確定病例，該校停課。
- （三）**1鄉鎮市區有3分之1學校**全校停課，該鄉鎮市區停課。

\*補習班及幼兒園比照高中以下學校辦理

## 大專院校

各級學校依本停課標準  
停課期程為**14天**

- （一）**有1位師生**被中央流行疫情指揮中心列為確定病例，該師生所修/授課程均停課。
- （二）**有2位以上師生**被中央流行疫情指揮中心列為確定病例，該校（區）停課。

當學校教職員工生或工作人員為確定病例時

# 暫停各項大型活動

# 校園停課處理流程

當有師生為確定病例時



其他接觸者由地方衛生單位或疾管署經過疫情調查後，

開立「居家隔離通知書」

\*師生應依據通知書中的規定留在家中，禁止外出，並於隔離期間，每日早/晚各量體溫一次。

\*地方衛生局/所追蹤師生早晚體溫紀錄，若有發燒、咳嗽、呼吸困難等症狀或其他任何身體不適，由填發單位安排就醫。

依地方衛生單位或疾管署疫情調查結果，

決定實際停課措施

依照中央流行疫情指揮中心發布的疫情目前不需要再延後開學。

#採購物資增添校園防疫戰力

#校園環境設施交通車消毒清潔

## 防疫不停，繼續學習

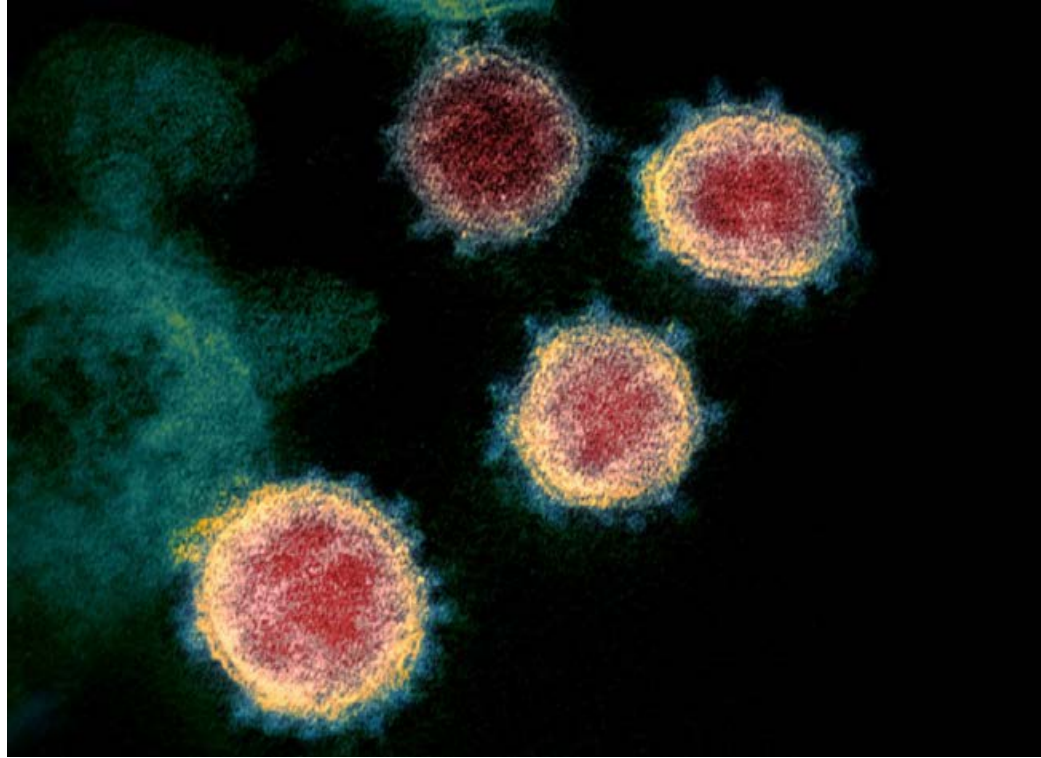

相關表格

1.請各班導師依照工作會報內容登錄此表，學生請假請於格內寫假別。2.判斷發燒標準：舌下口溫超過37.5°C，腋溫超過37°C，耳溫超過38°C，額溫超過37.5°C。3.登錄最後一日請交給學年主任統一收至健康中心。

新北市蘆洲區忠義國小( )年( )班-第一週額溫登錄表																		
座號	2020/2/25(二)			2020/2/26(三)			2020/2/27(四)			2020/3/2(五)			2020/3/3(一)			2020/3/2(二)		
	口	早	午	口	早	午	口	早	午	口	早	午	口	早	午	口	早	午
1																		
2																		
3																		
4																		
5																		
6																		
7																		
8																		
9																		
10																		
11																		
12																		
13																		
14																		
15																		
16																		
17																		
18																		
19																		
20																		
21																		
22																		
23																		
24																		
25																		
26																		
27																		
28																		
29																		
30																		
31																		
32																		
33																		
34																		
35																		
36																		
導師簽名																		

每週一張

需繳回

附件三 新型冠狀肺炎防治班級每週自我檢查表

班級：\_\_\_\_\_

檢查日期：\_\_\_\_年\_\_\_\_月\_\_\_\_日

<u>一、洗手環境及行為</u>		
1. 於洗手台放置洗手乳或肥皂。	<input type="checkbox"/> 有	<input type="checkbox"/> 無
2. 教導學(幼)童正確洗手步驟，學童皆能正確執行，且洗手後有擦乾。	<input type="checkbox"/> 是	<input type="checkbox"/> 否
3. 衛教學(幼)童正確洗手時機，學童可正確回答及落實。	<input type="checkbox"/> 是	<input type="checkbox"/> 否
<u>二、衛教宣導</u>		
1. 向學(幼)童與家長宣導正確新型冠狀肺炎防治知識及「生病不上學」之概念。	<input type="checkbox"/> 有	<input type="checkbox"/> 無
2. 查詢及張貼宣導資料。	<input type="checkbox"/> 有	<input type="checkbox"/> 無
<u>三、環境清潔與消毒</u>		
1. 使用有效之消毒藥品，且能正確配製 500ppm 漂白水。	<input type="checkbox"/> 是	<input type="checkbox"/> 否
2. 定期環境清潔及重點消毒(隨疫情升高，增加頻率)，並製作清消紀錄(例如在園務日誌、教學日誌上)。	<input type="checkbox"/> 是	<input type="checkbox"/> 否
<u>四、防疫機制</u>		
1. 每日注意學(幼)童健康狀況，建立學(幼)童健康監視紀錄。(含追蹤紀錄，例如就診情形、疾病診斷(例如新型冠狀肺炎、流感))	<input type="checkbox"/> 有	<input type="checkbox"/> 無
2. 瞭解縣市之新型冠狀肺炎疫情與停課通報機制並依循運作。	<input type="checkbox"/> 是	<input type="checkbox"/> 否

備註：每星期自我檢核乙次，隨疫情升高，增加檢查頻率。

檢查人：\_\_\_\_\_

環教組長簽章：\_\_\_\_\_

每週一張

需繳回

新北市蘆洲區忠義國民小學109年2、3月學生健康自主管理體溫量測紀錄表

\_\_\_\_\_年\_\_\_\_\_班 座號：\_\_\_\_\_ 學生姓名：\_\_\_\_\_

1. 因應嚴重特殊傳染性肺炎，為保護孩子們的健康，疫情期間請家長每天在您孩子上學前為他們量度體溫，如有發燒(發燒標準：舌下口溫超過 37.5° C，腋溫超過 37° C，耳溫超過 38° C，額溫超過 37.5° C)如達以上任一標準，請立即向學校請假及就醫。
2. 家長每天紀錄您孩子體溫後，請在表上簽名，然後由您的孩子交回導師查閱。
3. 放假期間仍請繼續填寫體溫量測紀錄表。
4. 防疫期間，若您的孩子出現身體不適、近日就醫或有發燒、服用藥物者，請家長主動通知導師或在本表「備註」欄註記，讓我們一同留意孩子健康狀況。

日期	量測體溫時間	溫度	家長簽名	備註	日期	量測體溫時間	溫度	家長簽名	備註
2/25					3/14				
2/26					3/15				
2/27					3/16				
2/28					3/17				
2/29					3/18				
3/1					3/19				
3/2					3/20				
3/3					3/21				
3/4					3/22				
3/5					3/23				
3/6					3/24				
3/7					3/25				
3/8					3/26				
3/9					3/27				
3/10					3/28				
3/11					3/29				
3/12					3/30				
3/13					3/31				

每月一張

不需繳回

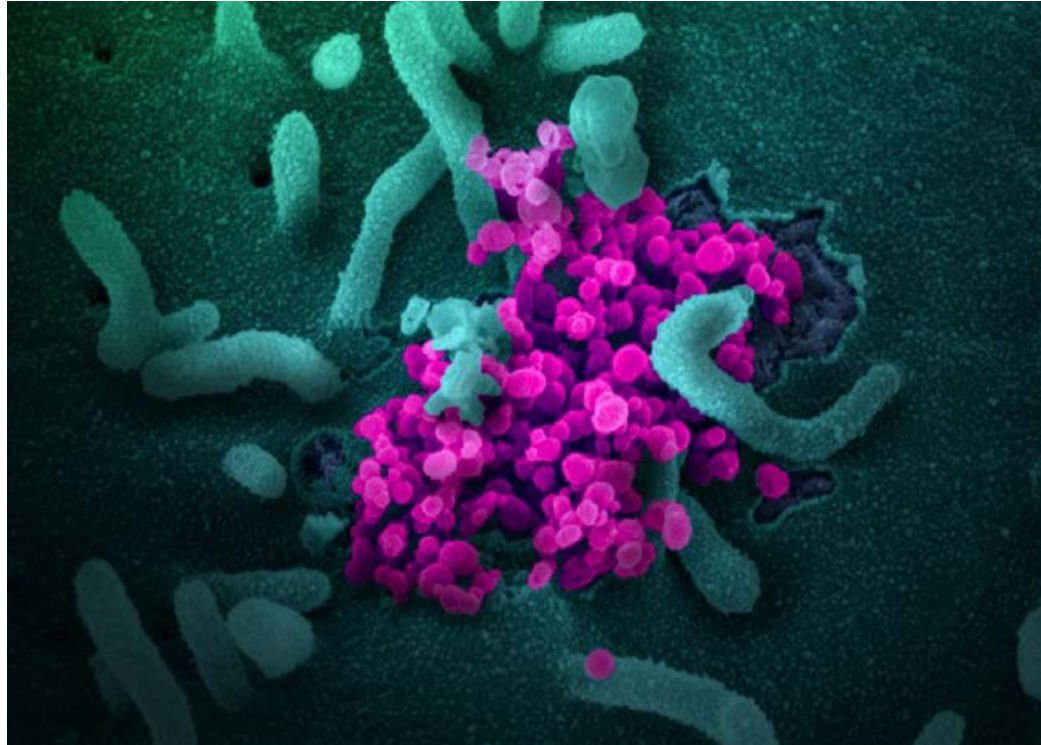

其他注意事項

# 其他注意事項

- (1)配合本市三級健康防疫措施，本學期資源回收時間為**每週三08:10~08:30**；地點改在**星象廣場**。
- (2)請各班把握資源回收時間，儘速在時間內將回收物送至星象廣場，不要太早，也不要太晚。
- (3)本學期第一次回收時間為**02/24(一)14:30~15:30**  
注意：**A.僅回收紙類/紙容器**  
**B.02/26(三)暫停回收乙次**  
**C.下次回收時間：03/04(三)**



## 其他注意事項

- (4)上課期間如有家長/廠商/志工/訪客進出校園，警衛要求量測體溫並記錄，配戴口罩後再行入校。若如無法配合配戴口罩，則盡量改採替代方式取代入校方式辦理，如：校方協助傳遞物品及訊息，或請欲訪之人員至校門口通風空間會客，減少訪客入校之頻率。
- (5)運動服販售注意事項，本學期不開放於上課期間讓家長入校購買制服，將協調合作社選定兩個週末的時間讓有需求的家長配合體溫測量後入校購買。

## 其他注意事項



(6)請搭配每日檢查制度逐漸落實學童每日隨身攜帶至少一個以上之備用口罩(並使用乾淨的容器如塑膠袋或是L夾保存)，以便不時之需。(新北教體衛字第1090227818號)



## 其他事項宣導

01 **不**攜帶零食到校 (避免共食)



02 手部**不**觸摸眼口鼻



03 用餐及潔牙時間**不**交談



04 **不**以口就飲水機喝水



05 午餐打飯**要**做好防護措施



養成良好生活習慣  
疾病遠離你

# 老師們可以這樣做...



勤洗手



疾病融入課程



把課程帶到戶外  
盡可能減少肢體接觸



口罩



體溫監測



專心用餐  
避免交談  
作業批改

## 無發燒校園、無發燒教室



防疫演練情境模擬請參考學校首頁/防疫專區  
(<http://nas.cyes.ntpc.edu.tw/wordpress/covid19/>)

請參閱本校防疫計畫

感謝有你 

防疫視同作戰，  
請大家手牽手一起努力，  
各項防疫作為是否有效？  
時間，會告訴我們答案。